

An den Verein
„Freundeskreis Friedrich Karl Ströher e.V.“
z.H. Herrn Dieter Merten
Auf der Enkelwies 74
55469 Simmern

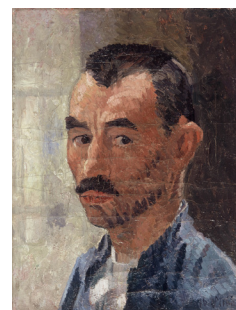

AUFNAHMEANTRAG

Hiermit beantrage ich die Mitgliedschaft im Verein „Freundeskreis Friedrich Karl Ströher e.V.“

Name _____ Telefon-Nr. _____
Vorname _____ Telefax-Nr. _____
Straße _____ Handy-Nr. _____
PLZ, Wohnort _____
E-Mail _____

(Ort, Datum)

(Unterschrift)

[Gläubiger-Identifikationsnummer (CI/Creditor Identifier)] DE 05FKS00000480999	[Mandatsreferenz] *)
--	--------------------------------

SEPA-Basis-Lastschriftmandat

Ich/Wir ermächtige(n)

[Name des Zahlungsempfängers] Freundeskreis Friedrich Karl Ströher e.V.

den jeweiligen Mitgliedsbeitrag (z.Zt. 25,00 €, Familienbeitrag 40,00 €) und die anteiligen Kosten für Exkursionen von meinem/unserem Konto mittels Lastschrift einzuziehen. Zugleich weise(n) ich/wir mein/unser Kreditinstitut an, die vom

[Name des Zahlungsempfängers] Freundeskreis Friedrich Karl Ströher e.V.

auf mein/unser Konto gezogenen Lastschriften einzulösen.

Hinweis: Ich kann/Wir können innerhalb von acht Wochen, beginnend mit dem Belastungsdatum, die Erstattung des belasteten Betrags verlangen. Es gelten dabei die mit meinem/unserem Kreditinstitut vereinbarten Bedingungen.

Kontoinhaber /Zahlungspflichtiger (Vorname, Name, Straße, Hausnummer, PLZ, Ort)

Kreditinstitut

BIC ¹	IBAN DE
------------------	-------------------

¹ Hinweis: Ab 01.02.2014 kann die Angabe des BIC entfallen, wenn die IBAN mit DE beginnt.

Ort, Datum	Unterschrift (Zahlungspflichtiger)
------------	------------------------------------

Die Mitgliedschaft ist mit einer Frist von 2 Monaten zum Jahresende kündbar.
Die Satzung erhalten Sie nach Eingang Ihres Aufnahmeantrages.

Lt. Freistellungsbescheid vom 20.08.2018 dient unser Verein ausschließlich und unmittelbar steuerbegünstigten gemeinnützigen Zwecken.

Wegen der Förderung der Kunst können die Mitgliedsbeiträge wie Spenden behandelt werden.

*) Die Mandatsreferenz wird, wenn hier nicht angegeben, dem Kontoinhaber separat mitgeteilt.